



Check-list du Débutant en réseau

Bienvenue sur VAT France, l'entité française de VATSIM. Voici la check-list des actions à effectuer pour se connecter sans encombre sur le réseau.

Inscription sur VATSIM et VAT France

- 1- VATSIM :
http://www.vatfrance.org/?option=affiche_article&page=accueil&id_article=24
- 2- VAT France :
<http://www.vatfrance.org/?option=inscription&page=utilisateurs&stamptime=1323284792>

Connexion à TeamSpeak

Optionnelle mais fortement **recommandée**, la connexion au serveur **TeamSpeak** vous permettra de trouver de l'aide, via les membres ou l'équipe de formation présents.

http://www.vatfrance.org/?option=affiche_article&page=accueil&id_article=110

Installation d'un outil de connexion réseau

Nous vous conseillons vivement de **commencer avec Squawkbox**, l'installation de FSINN étant vraiment délicate.

Fiche pratique Connexion :

http://www.vatfrance.org/documents/fichiers/fiches_pratiques/FichesV2/connexionV2.pdf

Vous y trouverez aussi les liens vers les tutoriels respectifs de chaque outil de connexion.

Connexion au réseau

Toujours se connecter **sur un PARKING ou une PORTE**, et surtout pas sur la piste, par défaut, votre simulateur vous connectera sur la piste en service.

Nous vous conseillons de désactiver la fonction « Collision entre appareils » de votre simulateur dans le cas où un autre joueur se connecte trop près de vous.

Vérifiez que l'adresse IP du serveur correspond bien à l'un des serveurs disponibles. La liste des serveurs est disponible sur la page d'accueil du site VAT France, dans le bandeau déroulant en haut de la page.

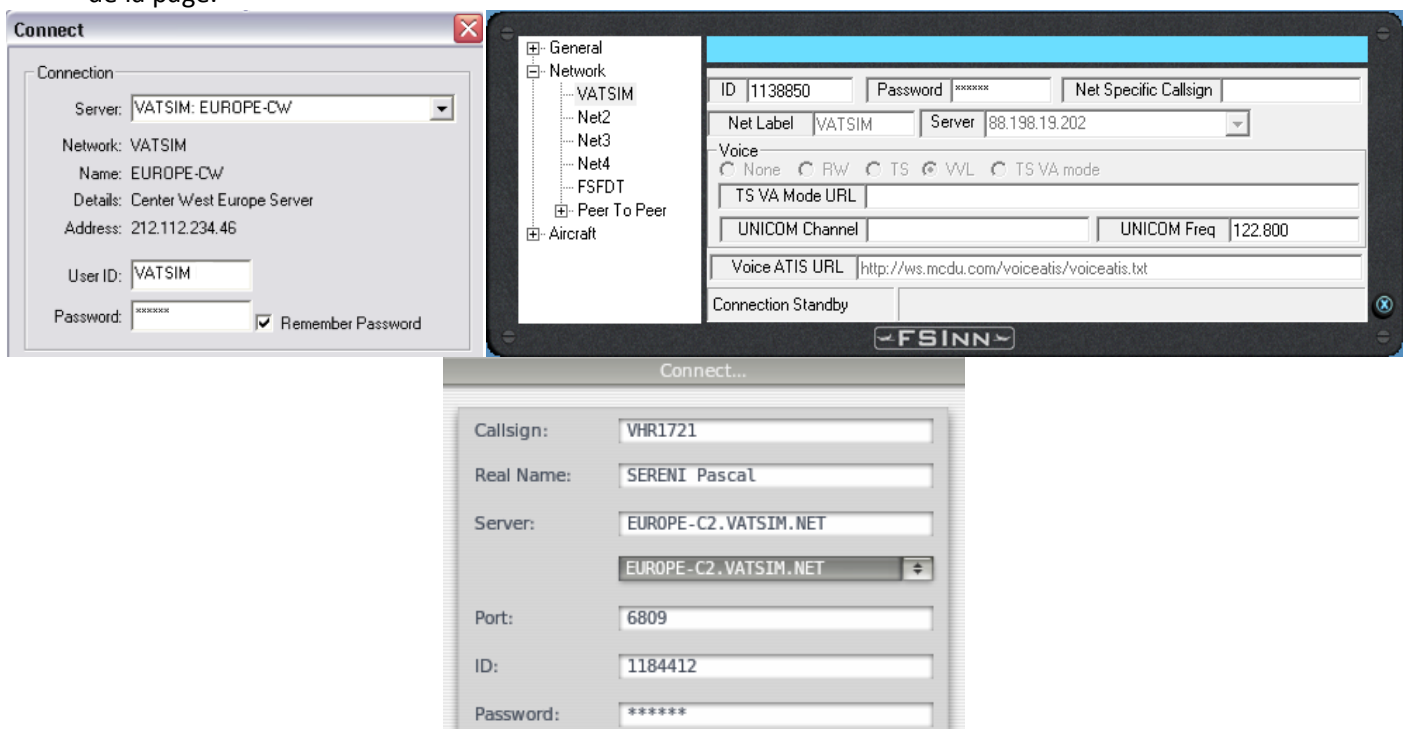



Les identifiants pour vous connecter seront les identifiants VATSIM (reçu par mail lors de votre inscription), à ne pas confondre avec les identifiants VAT France (site et forum).

Paramétrages vocaux

Afin de communiquer avec le contrôleur, attribuez une touche de votre clavier permettant d'émettre sur la fréquence. Cette touche doit être **indépendante** de celle utilisée sur TeamSpeak ou d'un raccourci de votre simulateur. Nous vous conseillons la touche « ALT » ou « CTRL ».

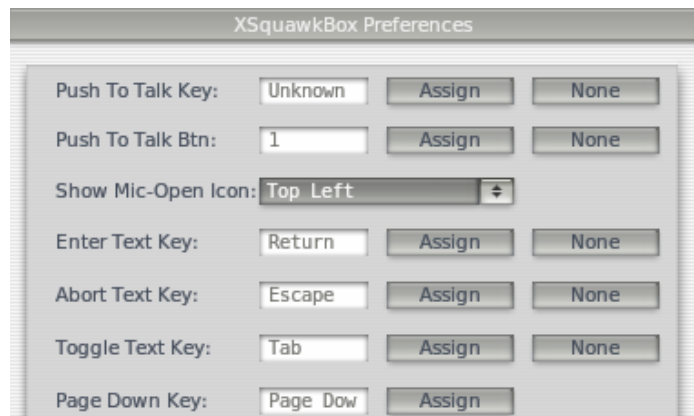
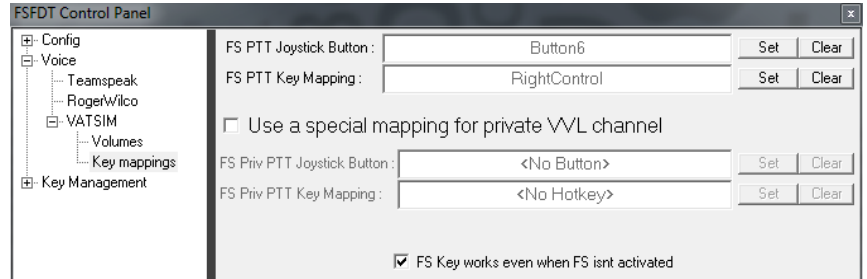
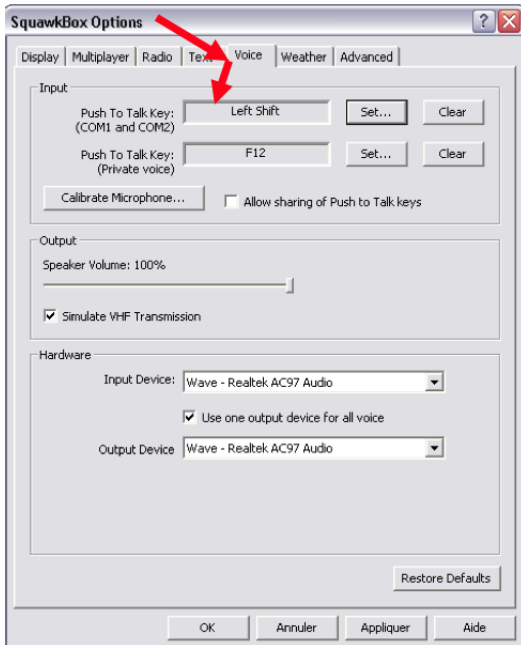

Formations mensuelles

L'équipe de formateurs pilotes vous propose **chaque mois** un cycle complet de formation sur les bases du vol en réseau, le vol VFR et le vol IFR. Vous êtes bien entendu conviés à **participer** à ces formations, assurées par des formateurs passionnés qui vous apporteront tout le savoir pour commencer à voler sur le réseau en toute sérénité.

Documentation VAT France

Le site internet de VAT France met à votre disposition toute une série de **documents** vous permettant de compléter vos connaissances. N'hésitez pas à les **consulter** à tout moment de votre parcours.